طرۂ طاہری

(مجموعہ تہنیتی کلام)

بموقع جشن سجادہ نشینی سید امتیاز قادری ابن حضرت سید شاہ محمود قادری سجادہ نشین

وعطائے خلافت سید نواز قادری و سید نقیب قادری

مرتب

قطمیرِ غوثِ اعظمؓ و لطیف لا اُبالیؒ

ڈاکٹر سید عبدالمھیمن قادری لا اُبالی الجیلانی

سجادہ نشین بارگاہ حضرت پتھر والے صاحب، مستعد پورہ، کاروان، حیدرآباد دکن (الھند)

Courtesy: Dr. Syed Abdul Mohsin Quadri Digitization eGangotri
Collection Peer Sahib Hyderabad India

Hazrat Haadi-E-Deccan Library & Research Institute, Hyderabad
Digitized by eGangotri

Courtesy: Dr. Syed Abdul Mohaimin Qadari Digitization eGangotri

طرۂ طاہری

(مجموعہ تہنیتی کلام)

بموقع جشن سجادہ نشینی سید امتیاز قادری ابن حضرت سید شاہ محمود قادری سجادہ نشین

وعطائے خلافت سید نواز قادری و سید نقیب قادری

مرتب

قطمیرِ غوثِ اعظمؓ و لطیف لا اُبالیؒ

ڈاکٹر سید عبدالمہیمن قادری لا اُبالی الجیلانی

سجادہ نشین بارگاہ حضرت پتھر والے صاحب، مستعد پورہ، کاروان، حیدرآباد دکن (الھند)

Hazrat Haadi-E-Deccan Library & Research Institute, Hyderabad Digitized By eGangotri

Courtesy: Dr. Syed Abdul Mohaimin Quadri Digitization eGangotri

کتاب کے متعلقات

یکے از مطبوعات دارالھدیٰ سلسلہ نمبر 76

نام کتاب	:	طرۂ طاہری
مرتب	:	ڈاکٹر سید عبدالمھیمن قادری لا اُبالی الجیلانی
سنہ اشاعت	:	۱۱رجمادی الثانی ۱۴۴۱ھ مطابق 6رفروری 2020ء
تعداد صفحات	:	32
تعداد اشاعت	:	500
قیمت	:	100/-
کتابت	:	محمد جاوید در مطبع دارالھدیٰ
سرورق	:	انوار گرافکس 9390045494
طباعت	:	مطبع دارالہدیٰ، مستعد پورہ، حیدرآباد۔
ناشر	:	دارالہدیٰ پبلیشر،

13-4-486، بارگاہ حضرت پتھروالے صاحب، مستعد پورہ۔ کاروان،

حیدرآباد۔006 500۔ تلنگانہ اسٹیٹ، الہند۔

فون نمبر

040-2482 9438, 0091-9396354301,

8686223494, 8099574487

Hazrat Haadi-E-Deccan Library & Research Institute, Hyderabad

Courtesy: Dr. Syed Abdul Mohaimin Quadri Digitization eGangotri

رسم اجراء بدست

حضرت ڈاکٹر سید تاج الدین احمد قادری نور دریا مدظلہ العالی و

حضرت سید شاہ محمود قادری سجادہ نشین حضرت سید طاہر قادریؒ

حقوق

اس کتاب کے مکمل حقوق مطبوعات دار الہدیٰ بارگاہ حضرت پتھروالے صاحب مستعد پورہ حیدرآباد کے حق میں محفوظ ہیں کوئی فرد، ناشر، مطبع یا کمیٹی، ادارہ دار الہدیٰ یا سجادہ نشین بارگاہ حضرت پتھروالے صاحب کی اجازت کے بغیر کتاب یا کسی حصہ کو طبع کرنے کی زحمت نہ فرمائیں۔ ورنہ قانونی چارہ جوئی کی جائے گی اور جرمانہ 15,000,00 (پندرہ لاکھ) روپے عائد کیا جائے گا جو سال 2020ء کے لئے مختص ہوگا۔ یکم جنوری 2021ء سے اس جرمانے میں ہر سال ایک لاکھ روپے کا اضافہ ہوگا۔

دستیابی

13-4-486 بارگاہ حضرت پتھروالے صاحب،
مستعد پورہ، کاروان، حیدرآباد۔ 500006۔

لاأبالی اکیڈمی بارگاہِ سرکارِ لاأبالی کرنول
کاظم سیریز حیدرآباد
عرشی کتاب گھر منڈی میر عالم، حیدرآباد
شیخ الاسلام لائبریری حیدرآباد
حسامی بک ڈپو مچھلی کمان حیدرآباد
مینار بک ڈپو نزد چار مینار، حیدرآباد
ہدیٰ بک ڈسٹری بیوٹرس پرانی حویلی حیدرآباد
ہمالیہ بک ڈپو نامپلی حیدرآباد

Hazrat Haadi-E-Deccan Library & Research Institute, Hyderabad Digitized by eGangotri

Courtesy: Dr. Syed Abdul Muhaimin Qadari - Digitization eGangotri

فہرست

نشان سلسلہ	عنوان	صفحہ
	کتاب کے متعلقات	2
	حقوق ودستیابی ورسم اجراء	3
	فہرست	4
	طرس	5
	قطعہ تاریخ سنہ اشاعت ۔ از مرتب	6
	خلعت فاخر ۔ از مرتب	7
	آل زہراء کی سوغات ۔ سردار سلیم	9
	رہبر کی دعا ۔ حماد پاشاہ رہبر	11
	خسروی ۔ منقاد پاشاہ محی	12
	جشن بہاراں ۔ مقداد پاشاہ مقداد	13
	جانشینی کی محفل ۔ ارشاد پاشاہ ارشاد	14
	مبارک دعا ۔ محمد اسلم احقر	15
	فاطمہ کی ردا ۔ محمد منیب طاہر	16
	شانِ امتیازی ۔ ظہیر کانپوری ظہیر	17
	قادری سلسلہ ۔ اطیب اعجاز اطیب	18
	امتیازی وخلعت ۔ تاج مضطر	19
	جشن خلافت ۔ زعیم ذومرہ زعیم	20
	محفل اہل طریقت ۔ طاہری گلشن، طاہری فیصلہ ۔	21-23
	نوری طاہری ۔ خواجہ معین الدین قادری نور	24
	تمغہ مبارک ۔ اسلم فرشوری اسلم	25
	فضلِ رب ۔ خورشید فاروقی خورشید	26
	جان ہیں محمود ۔ محمد حسین کاظم	27
	مطبوعات دار الہدیٰ	28
	مرحبا صد مرحبا ۔ وحید واجد	32

Hazrat Haadi-E-Deccan Library & Research Institute, Hyderabad - Digitized By eGangotri

Courtesy: Dr. Syed Abdul Mohaimin Quadri. Digitization eGangotri

طِرس

نحمدہ و نصلی علی رسولہ الکریم

تمام تعریفیں اس خدائے لم یزل کیلئے ہیں جس نے قرطاس وقلم ایجاد کئے اور انسان کو تخلیقی صلاحیتوں سے نوازا، کشف وعرفاں کے در اس پر وا کئے اور قوت متخیلہ کے ذریعہ جہان نادیدہ تک رسائی کا جوہر بخشا۔ اس تمہید کے بعد بصمیم قلب اظہار مسرت کرتے ہوئے عرض گزار ہوں کہ جنوبی ہند کے مشائخ میں جس خانوادے کا بول بالا ہے اور بطفیل سادات بنوہاشم جس قبیلے نے لطیفی فیضان کے ساتھ لاأبالی عنوان کو اپنا کر چار دانگ عالم میں مقبولیت کا عروج حاصل کیا ہے اس قبیلے کے خوشہ چیں عم محترم حضرت سید شاہ محمود قادری صاحب قبلہ کو مبارکباد پیش کرتا ہوں جن کی شخصیت قطعی محتاج تعارف نہیں ہے، آپ نے اپنے خلف اکبر ہمارے عزیز برادر مولانا سید شاہ امتیاز قادری صاحب کو جانشینی کی خلعت سرفراز کر کے اپنا روحانی ورثہ نئی نسل میں منتقل کرنے کا قابل تقلید کام کیا ہے۔

یہ فیضان نظر تھا یا کہ مکتب کی کرامت کے مصداق امتیاز پاشاہ ہر اعتبار سے یہ شان رکھتے ہیں کہ ان کے سر پر یہ تاج رکھا جائے۔ اس موقع پر برادرم سید شاہ نواز قادری اور نقیب قادری کو بھی خرقۂ خلافت سرفراز کیا گیا ہے۔ ہم نہ صرف انہیں مبارکباد پیش کرتے ہیں بلکہ یہ گلدستۂ تہنیت بھی بطور تحفۂ خاص گزارتے ہیں جسے ہم نے بڑی عرق ریزی سے ترتیب دیا اور اس کا نام "طرۂ طاہری" رکھا ہے۔ اس گلدستے میں منتخب شعرائے کرام کا تہنیتی کلام شامل کیا گیا ہے جو بے حد عقیدت اور محبت کے ساتھ لکھا گیا ہے۔

کر دام ایں نزر مولائے نجف
گر قبول افتذ ہے عز و شرف

از: ڈاکٹر سید عبدالمہیمن قادری لا اُبالی الجیلانی

کامل التفسیر والحدیث والتاریخ جامعہ نظامیہ۔ ایم اے فارسی وارود

Hazrat Haadi-E-Deccan Library & Research Institute, Hyderabad. Digitized by eGangotri

Courtesy: Dr. Syed Abdul Mohsin Quadri Digitization eGangotri

قطعہ تاریخ

از مرتب

تا قیامت کرم غوث کا خسروی
مجھ کو سجاد یہ مل گئی سروری

غین دو کاف ایک عیسوی سنہ بنا
اب نظر آرہی، ہر ادا طاہری

غ غ ک 2020

ہر مصرعہ کے سر حرف کے اعداد میں ۱۴۴۱ھ

Hazrat Haadi-E-Deccan Library & Research Institute, Hyderabad Digitized by eGangotri

Courtesy: Dr. Syed Abdul Mohsin Quadri Digitization eGangotri

خلعت فاخرہ

دامن مصطفیٰ مبارک ہو
پنجتن کی عطا مبارک ہو

جانشینی کا جشن ہے برپا
مرحبا مرحبا مبارک ہو

آج محمود قادری صاحب
خوش ہیں بے انتہاء مبارک ہو

جانشیں امتیاز باشا بنے
بخت روشن ہُوا مبارک ہو

غوث اعظم کی یہ عنایت ہے
بڑھ گیا مرتبہ مبارک ہو

ہو مبارک نواز پاشاہ کو
نوری منصب ملا مبارک ہو

Hazrat Haadi-E-Deccan Library & Research Institute, Hyderabad Digitized By eGangotri

Courtesy: Dr. Syed Abdul Mohaimin Quadri Digitization eGangotri

امتیاز آپ کو بفیض علی

خلعت فاخرہ مبارک ہو

لا اُبالی کا شاہ طاہر کا

سر پہ سایہ گھنا مبارک ہو

آج سجّاد صدق دل سے تمہیں

دے رہا ہے دعا مبارک ہو

از: ڈاکٹر سید عبدالمہیمن قادری لا اُبالی الجیلانی

سجادہ نشین بارگاہ حضرت پتھروالے صاحبؒ

۳؍جمادی الثانی ۱۴۴۱ھ م ۲۹؍جنوری ۲۰۲۰ء چہار شنبہ

Hazrat Haadi-E-Deccan Library & Research Institute, Hyderabad Digitized By eGangotri

Courtesy: Dr. Syed Abdul Mohsin Hyderabad Digitization eGangotri

آل زہراء کی سوغات

صبح نو کا حسیں رات کا جشن ہے
آج نورانی لمحات کا جشن ہے

کیا بتائیں کہ کس بات کا جشن ہے
آل زہراء کی سوغات کا جشن ہے

جشن ہے شاہ بغداد کے فیض کا
شاہ طاہر کے صدقات کا جشن ہے

ہے فرشتوں کی آمد سر انجمن
لاأبالی کرامات کا جشن ہے

شاہ محمود اب شادماں کیوں نہ ہو
اُن کی بے لوث خدمات کا جشن ہے

رُخ کسی کا ہے کوئی ہے جلوہ نما
آج اُٹھتے حجابات کا جشن ہے

Hazrat Haadi-E-Deccan Library & Research Institute, Hyderabad

Courtesy: Dr. Syed Abdul Mohsin Quadri Digitization eGangotri

امتیاز آپ کو آج منصب مِلا
آپ کے اختیارات کا جشن ہے

شادماں شادماں ہیں نواز و نقیب
آج خوشیوں کی بارات کا جشن ہے

ہے فقیروں کے کشکول میں روشنی
غوث کے در کی خیرات کا جشن ہے

اہلِ نسبت مبارک ہو تم کو یہ دن
نور و رحمت کی برسات کا جشن ہے

آگئے روبرو آئینہ کے سلیمؔ
آج خود سے ملاقات کا جشن ہے

از: محترم جناب ملک الشعراء استاذ سخن جناب سردار سلیم صاحب

۴ ر جمادی الثانی ۱۴۴۱ھ م ۳۰ ر جنوری ۲۰۲۰ء پنجشنبہ

Hazrat Haadi-E-Deccan Library & Research Institute, Hyderabad Digitized by eGangotri

Courtesy: Dr. Syed Abdul Mohsin Quadri Digitization eGangotri

رہبر کی دعا

محفل سجادگی ہے شاہ طاہر کے یہاں

اولیاء کی حاضری ہے شاہ طاہر کے یہاں

امتیازِ قادری کے مرتبے بڑھتے رہیں

یہ دعا رہبرؔ نے کی ہے شاہ طاہر کے یہاں

از: محترم جناب ڈاکٹر سید عبدالمتعال قادری لاأبالی الجیلانی رہبرؔ صاحب

فاضل جامعہ نظامیہ، ایم فارمیسی، لکچرار مسکو کالج آف فارمیسی

۴/جمادی الثانی ۱۴۴۱ھ م ۳۰/جنوری ۲۰۲۰ء پنجشنبہ

Hazrat Haadi-E-Deccan Library & Research Institute, Hyderabad Digitized By eGangotri

Courtesy: Dr. Syed Abdul Mohamin Quadri Digitization eGangotri

خسروی

خوشنما خسروی امتیاز امتیاز

رہنما رہبری امتیاز امتیاز

یہ دعائے محیؔ آپ کو آپ کو

تا ابد سروری امتیاز امتیاز

از: محترم جناب سید عبدالمستعان قادری لااُبالی الجیلانی محیؔ صاحب

فاضل جامعہ نظامیہ، ایروناٹیکل انجینئر

۴؍جمادی الثانی ۱۴۴۱ھ م ۳۰؍جنوری ۲۰۲۰ء پنجشنبہ

Hazrat Haadi-E-Deccan Library & Research Institute, Hyderabad Digitized by eGangotri

Courtesy: Dr. Syed Abdul Mohaimin Qudari Digitization eGangotri

جشنِ بہاراں

آج ہے جشنِ بہاراں یہ خلافت کی ہے بزم

اوجِ پر قسمت کا تارہ یہ عنایت کی ہے بزم

حضرت محمود نے اس کو سجایا پیار سے

عشق میں مقدآد یہ طاہر سخاوت کی ہے بزم

از: محترم جناب سید عبدالمقسط قادری لاأبالی الجیلانی مقدآد صاحب

B.Tech۔ فاضل جامعہ نظامیہ

۵/ جمادی الثانی ۱۴۴۱ھ م ۳۱/ جنوری ۲۰۲۰ء جمعہ

Hazrat Haadi-E-Deccan Library & Research Institute, Hyderabad Digitized by eGangotri

Courtesy: Dr. Syed Abdul Mohsin Hyderabad India Collection Peer Sahib Quadri Digitization eGangotri

جانشینی کی محفل

رسم یہ خلافت کی جانشینی کی محفل
گُلستانِ طاہر کی ہر کلی گئی ہے کِھل

امتیاز تم کو یہ برکتیں مبارک ہو
کہ رہا ہے اے ارشادؔ اب خوشی سے ہر اک دل

از: محترم جناب سید عبدالموٴخر قادری لااُبالی الجیلانی ارشادؔ صاحب

فاضل جامعہ نظامیہ

۵؍جمادی الثانی ۱۴۴۱ھ م ۳۱؍جنوری ۲۰۲۰ء جمعہ

Hazrat Haadi-E-Deccan Library & Research Institute, Hyderabad Digitized by eGangotri

Courtesy: Dr. Syed Abdul Mohsin Quadri Digitization eGangotri

مبارک دعا

رحمت کبریا مبارک ہو — مصطفیٰ کی عطا مبارک ہو
جشنِ سجادگی کی یہ محفل — طاہری مدعا مبارک ہو
تم کو محمود یہ خوشی کی گھڑی — بارہا بارہا مبارک ہو
اپنے والد کی یہ محبت کا — تم کو سایہ گھنا مبارک ہو
آج سجادہ امتیاز ہوئے — شاہ طاہر ہی کا مبارک ہو
اے خدا ان کو تو سلامت رکھ — دل کی احقرؔ دُعا مبارک ہو

از: محترم جناب محمد اسلم خان احقرؔ صاحب

فاضل جامعہ نظامیہ۔ ایم اے فارسی MANUU

۶ رجمادی الثانی ۱۴۴۱ھ م یکم رفبر وری ۲۰۲۰ء شنبہ

Hazrat Haadi-E-Deccan Library & Research Institute, Hyderabad Digitized by eGangotri

Courtesy: Dr. Syed Abdul Momin Quadri Digitization eGangotri

فاطمہ کی ردا

فاطمہ کی ردا مبارک ہو سایۂ مرتضٰی مبارک ہو
ہوگیا فضل کبریا تم پر عشق کا راستہ مبارک ہو
قَدْ رَایَ الحق کی دیکھنے صورت آئینہ حق نما مبارک ہو
رنگ لے آئی بے ریا طاعت محنتوں کا صلہ مبارک ہو
شاہ طاہر کی امتیاز تمہیں خلعتِ فاخرہ مبارک ہو
بحرِ ظلمت کو پاٹنے کیلئے روشنی کا عصا مبارک ہو
تم سلامت رہو یہ طاہرؔ بھی دے رہا ہے دعا مبارک ہو

از: محترم جناب محمد منیب خان طاہر صاحب

فاضل جامعہ نظامیہ

۶ر جمادی الثانی ۱۴۴۱ھ م یکم رفبروری ۲۰۲۰ء شنبہ

Hazrat Haadi-E-Deccan Library & Research Institute, Hyderabad Digitized by eGangotri

Courtesy: Dr. Syed Abdul Pir Mohsin Hyderabad Digitization eGangotri

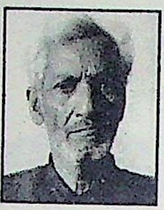

شانِ امتیازی

یہ کارسازِ حقیقی کی کارسازی ہے — رسول ہر دو جہاں کی کرم نوازی ہے

شرف ملا ہے انہیں آج جانشینی کا — یہ امتیاز کی اک شانِ امتیازی ہے

نواز کو بھی نوازا، نقیب پر بھی کرم — یہ قبلہ حضرت محمود کی راست بازی ہے

حضور حضرت محمود قادری صاحب — ضروری آپ کی سب پر کرم نوازی ہے

تعلقات ہیں سب کے نیاز مندانہ — اگر مزاج میں حضرت کے بے نیازی ہے

خلافت اور یہ سجادگی، ہے رسم قدیم — دراصل، رسم نہیں ہے یہ ذہن سازی ہے

لکھے ہیں شعر بفرمائشِ مہیمن شاہ — کوئی ہنر ہے نہ اس میں سخن طرازی ہے

جسے بھی دیکھئے مسرور ہے محبت سے — یہ جشن جشن نہیں جشن سرفرازی ہے

ظہیر مجھ سے بھی لکھوائے تہنیت کے حروف — قسم خدائی یہ کتنی کرم نوازی ہے

از: محترم جناب ظہیر کانپوری صاحب (کانپور، اتر پردیش)

۷ر جمادی الثانی ۱۴۴۱ھ م ۲ر فبروری ۲۰۲۰ء یکشنبہ

Hazrat Haadi-E-Deccan Library & Research Institute, Hyderabad Digitized by eGangotri

Courtesy: Dr. Syed Abdul Mohaimin Quadri Digitization eGangotri

قادری سلسلہ

یہ عطائے خدا مبارک ہو　　قادری سلسلہ مبارک ہو

یہ ہیں محمود جو کہ سجادہ　　ہے اِن ہی کی دعا مبارک ہو

جانشینی یہ امتیاز تمہیں　　مرحبا مرحبا مبارک ہو

جگمگاتا ہے ہر گھڑی ہر سُو　　پنجتن کا دیا مبارک ہو

خوش ہیں کتنے نواز اس لمحہ　　ہے یہ سب کی دعا مبارک ہو

ہیں خلافت سے خوش نقیب بھی آج　　یہ خلافت عطا مبارک ہو

شاہ طاہر کی ہے دعا اطیبؔ　　غوث کا سلسلہ مبارک ہو

از: محترم جناب اطیب اعجاز قادری صاحب، حیدرآباد

۷/ جمادی الثانی ۱۴۴۱ھ م ۲/ فبروری ۲۰۲۰ء یکشنبہ

Hazrat Haadi-E-Deccan Library & Research Institute, Hyderabad Digitized by eGangotri

Courtesy: Dr. Syed Abdul Mohaimin Quadri Digitization eGangotri

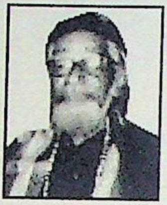

امتیازی و خلعت

ملی امتیازی و خلعت مبارک ۔۔۔ عطا ان کو قدرت سے عزت مبارک

بڑی محنتوں سے یہ پایا ہے درجہ ۔۔۔ نواز آپ کو یہ خلافت مبارک

محمد نواز اور نقیب آپ سب پر ۔۔۔ ہو طاہر کی نظر عنایت مبارک

ہے لڑ موتیوں کی وہاں سے یہاں تک ۔۔۔ علی مرتضیٰؓ کی ولایت مبارک

یہ ہے شاہ طاہر کی نظر عنایت ۔۔۔ مہیمن کو نظر عنایت مبارک

دعا دے رہا ہے یہی تاؔج مضطر ۔۔۔ ہو ہم سب کو جشن خلافت مبارک

از: محترم جناب تاؔج مضطر صاحب، ورنگل ۔ تلنگانہ

۸؍جمادی الثانی ۱۴۴۱ھ م ۳؍فبروری ۲۰۲۰ء دوشنبہ

Hazrat Haadi-E-Deccan Library & Research Institute, Hyderabad Digitized by eGangotri

Courtesy: Dr. Syed Abdul Mohsin Quadri, Hyderabad, India
Collection Peer Sahib Hyderabad Digitization eGangotri

جشن خلافت

مبارک ہو جشن خلافت مبارک — سبھی کو یہ انمول ساعت مبارک

یہ سجادہ صاحب ہیں محمود بابا — اِنہیں شاہ طاہر کی اُلفت مبارک

ملی امتیاز آپ کو جانشینی — یہ ہے پیر کی تم کو چاہت مبارک

عنایت ہے یہ شاہ طاہر کی سب پر — نوازا آپ کو یہ عنایت مبارک

نقیب اب ملی ہے تمہیں بھی خلافت — تمہیں پیر جی کی یہ اُلفت مبارک

بزرگوں کے صدقے میں تم کو مہیمن — مبارک مبارک مبارک

زعیمِ حزیں تجھ کو عزت خدا سے — ملی ہے نبی کی بدولت مبارک

از: محترم جناب زعیم ذومرہ صاحب، عثمان ساگر، حیدرآباد۔ تلنگانہ

۸ر جمادی الثانی ۱۴۴۱ھ م ۳ر فبروری ۲۰۲۰ء دوشنبہ

Hazrat Haadi-E-Deccan Library & Research Institute, Hyderabad
Digitized by eGangotri

Courtesy: Dr. Syed Abdul Moheen Hyderabad Digitization eGangotri

محفلِ اہلِ طریقت

شاہ طاہر قادری کا آستاں پُر نور ہے
سید محمود کا یہ جانشیں مسرور ہے

امتیاز تجھ کو ملا خرقہ عمامہ پیر کا
مسند رشد و ہدایت پر عیاں معمور ہے

قادر محی الدین کے ہیں جانشیں محمود پیر
شاہ طاہر قادری کے عشق میں مخمور ہے

آج تیرہ فروری اور دو ہزار و بیس ہے
محفل اہلِ طریقت دیکھئے پُر نور ہے

نور والا نور لے کر آگیا دربار میں
جان کر یہ اولیاء کا آستاں مسرور ہے

شاہ نواز باشا بھی خرقہ پالیا ہے آج ہی
یہ عطا بھی شاہ طاہر کو یہاں منظور ہے

تاجِ دیں تاج المشائخ کی یہاں نگرانی ہے
اہل دل اہل طریقت کی شمع پُرنور ہے

شیخ صاحب شاہ صاحب اولیاء کا جانشین
تاج آکے آستانے پہ یہاں مخمور ہے

تاج کوتاج المشائخ اس لئے کہتے ہیں لوگ
سب کو بتلا یہاں پہ دین کا دستور ہے

Hazrat Haadi-E-Deccan Library & Research Institute, Hyderabad Digitized by eGangotri

Courtesy: Dr. Syed Abdul Mohsin Hyderabad Digitization eGangotri

طاہری گلشن

محفل اہل طریقت طاہری گلشن میں ہے
جانشینی کی خلافت طاہری گلشن میں ہے
شاہ محمود نے خلافت اور دستار باندہ دی
تینوں خلفاء کی فضیلت طاہری گلشن میں ہے
قادر محی الدین کی شمع فروزاں ہوگئی
روحِ قادر کی لطافت طاہری گلشن میں ہے
اہلِ بیت مصطفیٰ ہیں اور جمع اللہ بھی ہیں
دیکھو محمودی عنایت طاہری گلشن میں ہے
اپنے بچوں کو ہے باندھا قادری دستار بھی
یہ عنایت اور خلافت طاہری گلشن میں ہے
شاہ محمود قادری نے جانشین کو چُن لیا
امتیاز ذی فضیلت طاہری گلشن میں ہے
تاج الدین تاج المشائخ کی ہوئی نگرانی ہے
ہر خلیفہ با سلامت طاہری گلشن میں ہے
غوث وخواجہ شیخ صاحب شاہ صاحب آگئے
جان کر شاہِ رسالت طاہری گلشن میں ہے
تاج کی تمہید پر اہلِ طریقت خوش ہوئے
تاج کی سُنی خطابت طاہری گلشن میں ہے

Hazrat Haadi-E-Deccan Library & Research Institute, Hyderabad Digitized by eGangotri

Courtesy: Dr. Syed Abdul Peer Sahib Quadri Hyderabad Digitization eGangotri

طاہری فیصلہ

آمد مصطفیٰ مبارک ہو — شرکتِ مرتضیٰ مبارک ہو
قادری سلسلہ مبارک ہو — راہِ غوث الوریٰ مبارک ہو
شاہ طاہر کے آستانے میں — محفل پُر ضیاء مبارک ہو
محمود بچوں کو دی خلافت ہے — ساعت حق رسا مبارک ہو
امتیاز آج اپنے والد کا — جانشین ہوگیا مبارک ہو
دی خلافت نواز پاشاہ کو — محمود باصفا مبارک ہو
شاہ محمود قادری تم کو — طاہری فیصلہ مبارک ہو
آئے شہزادے شاہ طاہر کے — در مہکتا گیا مبارک ہو
تہنیت کا سجائے گلدستہ — واہ سجاد واہ مبارک ہو
قبل از محفل کہا ہے رہبر نے — جانشین غوث کا مبارک ہو
سید اعجاز کی یہاں خوشیاں — سب نے ملکر کہا مبارک ہو
تاج الدین تاج کی نگرانی — محفل باصفا مبارک ہو
تاج محمود سے کہا ملکر — شکر یہ آپ کا مبارک ہو

از: محترم جناب تاج المشائخ ڈاکٹر سید شاہ تاج الدین احمد قادری
نوردریا صاحب مدظلہ العالی
۹ رجمادی الثانی ۱۴۴۱ھ م ۴ رفبروری ۲۰۲۰ء سہ شنبہ

Hazrat Haadi-E-Deccan Library & Research Institute, Hyderabad Digitized by eGangotri

Courtesy: Dr. Syed Abdul Mohsin Quadri Digitization eGangotri
Collection of Peer Sahib Hyderabad India

نورِ طاہری

شاہ طاہر کا آستانہ ہے
غمزدوں کا وہیں ٹھکانہ ہے
نوؔر توصیف کرنا طاہر کی
لاکھ دشمن بنے زمانہ ہے

طاہری در سے لے کے جائیں گے ان شاء اللہ
عظمتیں راحتیں پائیں گے ان شاء اللہ
نوؔر اس در پہ سنورتی قسمت ہے
پا کے فیضان چھائیں گے ان شاء اللہ

در پہ اہلِ طریق آئے ہیں
آ کے فیضان در سے پائے ہیں
نوؔر طاہر کے آستانے میں
محمود و امتیاز چھائے ہیں

از: محترم جناب سید خواجہ معین الدین احمد نوؔر قادری نور دریا صاحب، رائچور

۹ رجمادی الثانی ۱۴۴۱ھ م ۴ رفبروری ۲۰۲۰ء سہ شنبہ

Hazrat Haadi-E-Deccan Library & Research Institute, Hyderabad
Digitized by eGangotri

Courtesy: Dr. Syed Abdul Moid Sahib Hyderabad Digitization eGangotri

تمغہ مبارک

مبارک ہو نورانی تمغہ مبارک — یہ طاہر کی نسبت کا تحفہ مبارک
ملا ہے جو طاہر کا صدقہ مبارک — شہ انبیاء کا اجالا مبارک
جو پہنچا ادونی تو پائے گا لازم — در غوث اعظم کا جلوہ مبارک
ہیں سجادہ جس کے وہ محمود عالی — مقام امتیاز ان کا پانا مبارک
نقیب و نواز آج پائے خلافت — جو ان کو ملا ہے سہارا مبارک
یہ محمود کا امتیازی و نسب ہے — کہ گدی کا ملنا اشارہ مبارک
مرے شاہ طاہر کے گر خادموں میں — لکھا جائے جو نام اپنا مبارک
یہ حکم مہیمن پہ تعمیل اسلم — ہو طاہر کا نورانی سایہ مبارک

از: عالمی شہرت یافتہ ناظم محترم جناب اسلم فرشوری صاحب، حیدرآباد

۱۰/جمادی الثانی ۱۴۴۱ھ م ۵/فبروری ۲۰۲۰ء چہارشنبہ

Hazrat Haadi-E-Deccan Library & Research Institute, Hyderabad
Digitized by eGangotri

Courtesy: Dr. Syed Abdul Mohsin Hyderabad India / Collection Peer Sahib Quadri Digitization eGangotri

فضلِ رب

مبارک ہو جناب امتیاز قادری تم کو
حضور شاہ طاہر کی ملی سجادگی تم کو

نوازِ قادری دیکھو نقیب قادری دیکھو
یہ فضلِ رب اکبر ہے خلافت مل گئی تم کو

از: محترم جناب خورشید فاروقی صاحب (برہانپور، مدھیہ پردیش)

۱۰؍جمادی الثانی ۱۴۴۱ھ م ۵؍فبروری ۲۰۲۰ء چہارشنبہ

Hazrat Haadi-E-Deccan Library & Research Institute, Hyderabad / Digitized by eGangotri

Courtesy: Dr. Syed Abdul Pir Mohammed Sahib Hyderabad Digitization eGangotri

جان ہیں محمود

شاہ طاہر کی شان ہیں محمود — سب مریدوں کی جان ہیں محمود
آپ ادونی کی شان ہیں محمود — ساری خلقت کی جان ہیں محمود
جو تھے ریلوے میں اعلیٰ درجہ پر — اس ڈپاٹمنٹ کی آن ہیں محمود
غوث اعظم سے ان کو نسبت ہے — ایسے ویکتی مہاں ہیں محمود
مسلک بو حنیفہ کے ہیں داعی — دین کے پاسبان ہیں محمود
ہیں طریقت کے اعلیٰ درجہ پر — اور شریعت کی آن ہیں محمود
کتنا اونچا مقام ہے ان کا — علم کے آسمان ہیں محمود
آپ کے فرزند اکبر امتیاز — بالیقین کیا ذی شان ہیں محمود
ان کا رستہ نہ پوچھئے کاظم — ایسے عظمت نشان ہیں محمود

از: محترم جناب ڈاکٹر محمد حسین کاظم صاحب ادونی، ادونی، رائل سیما

۱۰؍ جمادی الثانی ۱۴۴۱ھ م ۵؍ فبروری ۲۰۲۰ء چہار شنبہ

Hazrat Haadi-E-Deccan Library & Research Institute, Hyderabad
Digitized by eGangotri

Courtesy: Dr. Syed Abdul Mohaimin Qadari Digitization eGangotri
Collection Peer Sahab Hyderabad India

مطبوعاتِ دارالھدیٰ

حضرت فخر اولیاءؒ۔ حضرت فخر اولیاء سید شاہ عبدالرزاق قادری لا ابالی فقیر قدس اللہ سرہٗ

حضرت ہادیٔ دکن۔ حضرت ہادیٔ دکن سید شاہ محی الدین قادری ہادی لا ابالی الجیلانی قدس اللہ سرہٗ

مرتب۔ ڈاکٹر سید عبدالمهیمن قادری لا ابالی الجیلانی سجّادہ عفی عنہ

نشان سلسلہ	نام کتاب	مصنف رموّلف	سنہ اشاعت ہجری	سنہ اشاعت عیسوی	کیفیت
۱	راہ جنت	حضرت فخرالاولیاءؒ	محرم الحرام ۱۳۶۵	ڈسمبر 1945	طبع اول
۲	گلشن نعت	حضرت فخرالاولیاءؒ	محرم الحرام ۱۳۶۷	نومبر 1947	طبع اول
۳	روزمرہ کی دعائیں	حضرت ہادیٔ دکنؒ	رمضان المبارک ۱۳۸۳	جنوری 1964	
۴	تعمیرنو	حضرت ہادیٔ دکنؒ	محرم الحرام ۱۳۸۵	مئی 1965	
۵	گلشن نعت	حضرت فخراولیاءؒ	محرم الحرام ۱۳۸۸	اپریل 1968	طبع ثانی
۶	نماز کا صحیح طریقہ	حضرت ہادیٔ دکنؒ	ربیع الثانی ۱۳۹۳	مئی 1973	
۷	گیارہ سورتیں	حضرت ہادیٔ دکنؒ	جمادی الاولی ۱۴۰۰	اپریل 1980	
8	بارہ سورتیں	حضرت ہادیٔ دکنؒ	جمادی الثانی ۱۴۰۰	مئی 1980	
۹	شرح الطالعہ السعودیہ	حضرت ہادیٔ دکنؒ	ربیع الثانی ۱۴۰۳	مارچ 1983	
۱۰	مختارات الادب	حضرت ہادیٔ دکنؒ	جمادی الثانی ۱۴۰۳	مارچ 1983	
۱۱	مواعظ ہادی	حضرت ہادیٔ دکنؒ	جمادی الاول ۱۴۰۹	ڈسمبر 1988	
۱۲	صوتِ ہادی	حضرت ہادیٔ دکنؒ	جمادی الاول ۱۴۱۰	ڈسمبر 1989	
۱۳	مختصر حالات اولیائے حیدرآباد	حضرت ہادیٔ دکنؒ	رمضان المبارک ۱۴۱۰	اپریل 1980	
۱۴	مختصر احوال علماء و اولیاء حیدرآباد	حضرت ہادیٔ دکنؒ	رمضان المبارک ۱۴۱۰	اپریل 1990	

Hazrat Haadi-E-Deccan Library & Research Institute, Hyderabad
Digitized by eGangotri

Courtesy: Dr. Syed Abdul Mohsin Hyderabad Digitization eGangotri / Collection Peer Sahib Quadri

۱۵	مختصر تاریخِ ادبِ عربی	حضرت ہادیٔ دکنؒ	جمادی الاولیٰ ۱۴۱۲	نومبر 1991	
۱۶	تذکرہ اجدادِ ہادی	حضرت ہادیٔ دکنؒ	جمادی الاولیٰ ۱۴۱۳	نومبر 1992	
۱۷	گلدستۂ نعت و منقبت	حضرت ہادیٔ دکنؒ	ذی الحجہ ۱۴۱۳	جون 1993	گلدستہ
۱۸	صوفی صفات صحابہ	حضرت ہادیٔ دکنؒ	جمادی الثانی ۱۴۱۴	ڈسمبر 1994	
۱۹	تربیتی واصلاحی دروس	حضرت ہادیٔ دکنؒ	رجب المرجب ۱۴۱۵	ڈسمبر 1994	
۲۰	نقشِ تابندہ	حضرت ہادیٔ دکنؒ	جمادی الثانی ۱۴۱۶	نومبر 1995	
۲۱	مجلّہ قادریہ	حضرت ہادیٔ دکنؒ	جمادی الاولیٰ ۱۴۱۷	ستمبر 1996	
۲۲	تحیاتِ ہادی	حضرت ہادیٔ دکنؒ	رجب المرجب ۱۴۱۷	ڈسمبر 1996	
۲۳	خیر البشر رسولؐ	حضرت ہادیٔ دکنؒ	شعبان المعظم ۱۴۱۸	ڈسمبر 1997	
۲۴	فواصلِ قرآن	حضرت ہادیٔ دکنؒ	شعبان المعظم ۱۴۱۹	ڈسمبر 1998	
۲۵	حدیقۃ نادی الہادی	حضرت ہادیٔ دکنؒ	شعبان المعظم ۱۴۲۰	نومبر 1999	گلدستہ
۲۶	قرآنِ حکیم اور کمپیوٹر	حضرت ہادیٔ دکنؒ	ربیع المنور ۱۴۲۱	جون 2000	
۲۷	عطائے عطا	حضرت ہادیٔ دکنؒ	جمادی الاول ۱۴۲۲	جولائی 2001	
۲۸	صد پارۂ دل	حضرت ہادیٔ دکنؒ	شوال المکرّم ۱۴۲۲	ڈسمبر 2001	
۲۹	فاخر فقیر	حضرت ہادیٔ دکنؒ	جمادی الاول ۱۴۲۳	جولائی 2002	
۳۰	زکوٰۃ کے آسان مسائل	حضرت ہادیٔ دکنؒ	رمضان المبارک ۱۴۲۳	نومبر 2002	
۳۱	حلال وحرام	حضرت ہادیٔ دکنؒ	شوال المکرّم ۱۴۲۴	ڈسمبر 2003	
۳۲	طیباتِ ہادی	حضرت ہادیٔ دکنؒ	جمادی الاولیٰ ۱۴۲۵	جون 2004	
۳۳	ہادی القرآن	حضرت ہادیٔ دکنؒ	ذوالحجہ ۱۴۲۵	فروری 2005	
۳۴	قرآن عزیز اور میڈیکل سائنس	حضرت ہادیٔ دکنؒ	جمادی الاولیٰ ۱۴۲۶	جون 2005	
۳۵	شاگردانِ ہادی	حضرت ہادیٔ دکنؒ	رمضان المبارک ۱۴۲۶	اکتوبر 2005	

Hazrat Haadi-E-Deccan Library & Research Institute, Hyderabad / Digitized by eGangotri

Courtesy: Dr. Syed Abdul Moiz Sahib Hyderabad Digitization eGangotri

۳۶	بزمِ قادریہ ۱۴۲۷ھ	ڈاکٹر سید عبدالمہیمن قادری لا ابالی (مرتب)	جمادی الاول ۱۴۲۷	جون 2006	گلدستہ
۳۷	لفظ لفظ لولو	حماد باشاہ و منقاد باشاہ (مرتبین)	ربیع الثانی ۱۴۲۸	مئی 2007	
۳۸	گلدستہ محامد اولیاء ۱۴۲۸ھ	ڈاکٹر سید عبدالمہیمن قادری لا ابالی (مرتب)	جمادی الاولی ۱۴۲۸	جون 2007	گلدستہ
۳۹	بزمِ قادریہ ۱۴۲۹ھ	ڈاکٹر سید عبدالمہیمن قادری لا ابالی (مرتب)	جمادی الاولی ۱۴۲۹	مئی 2008	گلدستہ
۴۰	مناقبِ غوث الثقلینؓ	ڈاکٹر سید عبدالمہیمن قادری لا ابالی (مرتب)	جمادی الاولی ۱۴۳۰	اپریل 2009	
۴۱	مدحِ غریب نواز	ڈاکٹر سید عبدالمہیمن قادری لا ابالی (مرتب)	جمادی الاولی ۱۴۳۱	اپریل 2010	
۴۲	غمامِ رحمت	ڈاکٹر سید عبدالمہیمن قادری لا ابالی (مرتب)	جمادی الاولی ۱۴۳۲	اپریل 2011	مناقب سرکار لا ابالیؒ
۴۳	شعر شعر شبنم	ڈاکٹر سید عبدالمہیمن قادری لا ابالی (مرتب)	ذوالحجۃ الحرام ۱۴۳۲	نومبر 2011	
۴۴	نگارشاتِ ہادی	ڈاکٹر سید عبدالمہیمن قادری لا ابالی (مرتب)	جمادی الاولی ۱۴۳۳	اپریل 2012	
۴۵	سوغاتِ ہادی	ڈاکٹر سید عبدالمہیمن قادری لا ابالی (مرتب)	جمادی الاولی ۱۴۳۳	اپریل 2012	
۴۶	لطائفِ مہیمن	ڈاکٹر سید عبدالمہیمن قادری لا ابالی (مرتب)	جمادی الاولی ۱۴۳۳	اپریل 2012	
۴۷	گلستانِ محمدی	ڈاکٹر سید عبدالمہیمن قادری لا ابالی (مرتب)	جمادی الاولی ۱۴۳۴	مارچ 2013	گلدستہ
۴۸	گلدستہ قادریہ ۱۴۳۴ھ	ڈاکٹر سید عبدالمہیمن قادری لا ابالی (مرتب)	جمادی الاولی ۱۴۳۴	مارچ 2013	گلدستہ
۴۹	خیابانِ قادریہ ۱۴۳۳-۱۴۳۴	ڈاکٹر سید عبدالمہیمن قادری لا ابالی (مرتب)	جمادی الاولی ۱۴۳۵	مارچ 2014	گلدستہ
۵۰	جواہر قادریہ	ڈاکٹر سید عبدالمہیمن قادری لا ابالی (مرتب)	جمادی الاولی ۱۴۳۵	فروری 2014	گلدستہ
۵۱	چمنستانِ قادریت	ڈاکٹر سید عبدالمہیمن قادری لا ابالی (مرتب)	جمادی الاولی ۱۴۳۶	فروری 2015	گلدستہ
۵۲	دُرِ ہادی	ڈاکٹر سید عبدالمہیمن قادری لا ابالی (مرتب)	ربیع الثانی ۱۴۳۷	فروری 2016	گلدستہ
۵۳	گلدستہ قادریہ ۱۴۳۷ھ	ڈاکٹر سید عبدالمہیمن قادری لا ابالی (مرتب)	جمادی الاولی ۱۴۳۷	فروری 2016	گلدستہ

Hazrat Haadi-E-Deccan Library & Research Institute, Hyderabad
Digitized By eGangotri

Courtesy: Dr. Syed Abdul Mohaimin Quadri Digitization eGangotri
Collection Peer Sahib Hyderabad India

۵۴	گلدستہ قادریہ لاابالیہ ۱۴۳۷ھ	ڈاکٹر سید عبدالمہیمن قادری لا ابالی (مرتب)	جمادی الاولیٰ ۱۴۳۷	فروری 2016	گلدستہ
۵۵	ارشادات قبول (فارسی)	ڈاکٹر سید عبدالمہیمن قادری لا ابالی (مرتب)	ذوالحجہ الحرام ۱۴۳۷	ستمبر 2016	
۵۶	عرس	ڈاکٹر سید عبدالمہیمن قادری لا ابالی (مرتب)	جمادی الاولیٰ ۱۴۳۸	جنوری 2017	گلدستہ
۵۷	عاشق	ڈاکٹر سید عبدالمہیمن قادری لا ابالی (مرتب)	جمادی الاولیٰ ۱۴۳۹	جنوری 2018	گلدستہ
۵۸	باقۃ المہیمن (خرد)	ڈاکٹر سید عبدالمہیمن قادری لا ابالی (مولف)	۱۲؍ربیع الاول ۱۴۴۰	۲۰؍نومبر 2019	
۵۹	خوارقِ عظمت الٰہی (فارسی)	ڈاکٹر سید عبدالمہیمن قادری لا ابالی (محقق)	۱۴؍ربیع الاول ۱۴۴۰	۲۳؍نومبر 2019	فارسی سے اردو
۶۰	صندل	ڈاکٹر سید عبدالمہیمن قادری لا ابالی (مرتب)	جمادی الاول ۱۴۴۱	جنوری 2020	گلدستہ
۶۱	راہِ جنت	ڈاکٹر سید عبدالمہیمن قادری لا ابالی (مرتب)	جمادی الاول ۱۴۴۱	جنوری 2020	طبع ثانی
۶۲	غیم غوث صمدانی قصیدہ غوثیہ کا منظوم ترجمہ	ڈاکٹر سید عبدالمہیمن قادری لا ابالی (محقق)	جمادی الاول ۱۴۴۱	جنوری 2020	سنہ تحریر ۱۳۲۲ھ
۶۳	طرسِ رحمانی دعائے سریانی کا منظوم ترجمہ	ڈاکٹر سید عبدالمہیمن قادری لا ابالی (محقق)	جمادی الاول ۱۴۴۱	جنوری 2020	سنہ تحریر ۱۳۲۲ھ
۶۴	یا جیلانیؒ مناقب غوث اعظمؒ	ڈاکٹر سید عبدالمہیمن قادری لا ابالی (محقق)	جمادی الاول ۱۴۴۱	جنوری 2020	سنہ تحریر ۱۳۲۳ھ
۶۵	مناقبِ قطب دوراںؒ	ڈاکٹر سید عبدالمہیمن قادری لا ابالی (محقق)	جمادی الاول ۱۴۴۱	جنوری 2020	سنہ تحریر ۱۳۲۳ھ
۶۶	تکبر اور اُس کے اسباب	ڈاکٹر سید عبدالمہیمن قادری لا ابالی (مرتب)	جمادی الاول ۱۴۴۱	جنوری 2020	سنہ تحریر ۱۳۶۰ھ
۶۷	گلشن نعت	ڈاکٹر سید عبدالمہیمن قادری لا ابالی (مرتب)	جمادی الاول ۱۴۴۱	جنوری 2020	سنہ تحریر ۱۳۶۷ھ
۶۸	کلیاتِ فقیرؒ	ڈاکٹر سید عبدالمہیمن قادری لا ابالی (مرتب)	جمادی الاول ۱۴۴۱	جنوری 2020	
۶۹	نصرت اثر منظوم سراپا حضرت فخر اولیاءؒ	ڈاکٹر سید عبدالمہیمن قادری لا ابالی (مرتب)	جمادی الاول ۱۴۴۱	جنوری 2020	سنہ تحریر ۱۳۷۶ھ 1956
۷۰	شکر گزار منظوم سوانح حضرت فخر اولیاءؒ	ڈاکٹر سید عبدالمہیمن قادری لا ابالی (مرتب)	جمادی الاول ۱۴۴۱	جنوری 2020	سنہ تحریر ۱۳۷۶ھ 1956

Hazrat Haadi-E-Deccan Library & Research Institute, Hyderabad
Digitized by eGangotri

Courtesy: Dr. Syed Abdul Mohaimin Qudari Digitization eGangotri

۷۱	فخرِ گلستان منظوم کرامات حضرت فخرِ اولیاءؒ	ڈاکٹر سید عبدالمهیمن قادری لا ابالی (مرتب)	جمادی الاول ۱۴۴۱	جنوری 2020	سنہ تحریر ۱۳۷۶ھ 1956
۷۲	تخیلات عرض داشت قمرؔ	ڈاکٹر سید عبدالمهیمن قادری لا ابالی (مرتب)	جمادی الاول ۱۴۴۱	جنوری 2020	سنہ تحریر ۱۳۷۶ھ 1956
۷۳	مُرتاض مناقب فخرِ اولیاءؒ	ڈاکٹر سید عبدالمهیمن قادری لا ابالی (مرتب)	جمادی الاول ۱۴۴۱	جنوری 2020	سنہ تحریر ۱۳۷۶ھ 1956
۷۴	طشت اذکار	ڈاکٹر سید عبدالمهیمن قادری لا ابالی (مولف)	جمادی الاول ۱۴۴۱	جنوری 2020	
۷۵	باقة المهیمن عربی و اردو	ڈاکٹر سید عبدالمهیمن قادری لا ابالی (مولف)	جمادی الاول ۱۴۴۱	جنوری 2020	
۷۶	طرۃ طاهری	ڈاکٹر سید عبدالمهیمن قادری لا ابالی (مولف)	جمادی الثانی ۱۴۴۱	فبروری 2020	مجموعه تهنیات

مرحبا صد مرحبا

پیش ہے یہ تہنیت بہ حرمتِ راز و نیاز — آج سجادہ نشینی ہو مُبارک مائے ناز

مرحبا کہ اک اہم منصب مِلا رُتبہ بڑھا — ہو مُبارک تم کو سجادہ نشینی امتیازؔ

ہو مُبارک یہ خلافت آپ کو سید نواز — اب تقیؔ بھی اِس خلافت سے ہوئے ہیں سرفراز

دونوں پر محمودؔ کا دستِ کرم ہے مرحبا — قادریت کا چلے گا سِلسِلہ بے حد دراز

حضرتِ محمودؔ سجادہ نشیں طاہرؔ کدہ — اک خلف کو اپنی سجادہ نشینی کی عطا

قادری ہیں، سیدی ہیں، آپ سید امتیازؔ — ہے دُعا میری خُدا دے آپ کو دَشتِ شِفا

حضرتِ محمودؔ ہیں سجادۂ طاہرؔ کدہ — ہو مُبارک آپ کو عرفانیت کا سلسلہ!

دی خِلافت، رسم سجادہ نشینی کی ادا — مرحبا صد، مرحبا صَد، مرحبا صد، مرحبا

از: محترم جناب وحید واجد صاحب ایم۔اے، رائچور

۱۰/ جمادی الثانی ۱۴۴۱ھ م ۵/ فبروری ۲۰۲۰ء چہار شنبہ

Hazrat Haadi-E-Deccan Library & Research Institute, Hyderabad Digitized by eGangotri

Courtesy: Dr. Syed Abdul Moiz Sahib Quadri Collection Peer Mohammad Hyderabad Digitization eGangotri

Hazrat Haadi-E-Deccan Library & Research Institute, Hyderabad Digitized by eGangotri